

# LES YEUX NOIRS DE VICTORIA

Auteure: ÉMILIE RIVARD / Illustratrice: MIKA

## Ce dossier comprend:

- 15 questions de compréhension de lecture à choix de réponses.
- 15 questions de compréhension de lecture à réponses courtes.
- 1 activité ludique.
- 1 situation d'écriture.
- Le corrigé.

Merci, chères enseignantes,  
chers enseignants!



La collection **GECKO** réunit des romans pleins d'action et d'humour adaptés aux jeunes de 8 à 12 ans vivant des défis d'apprentissage de la lecture comme

la dyslexie, la dysorthographe ou le trouble développemental du langage (TDL).

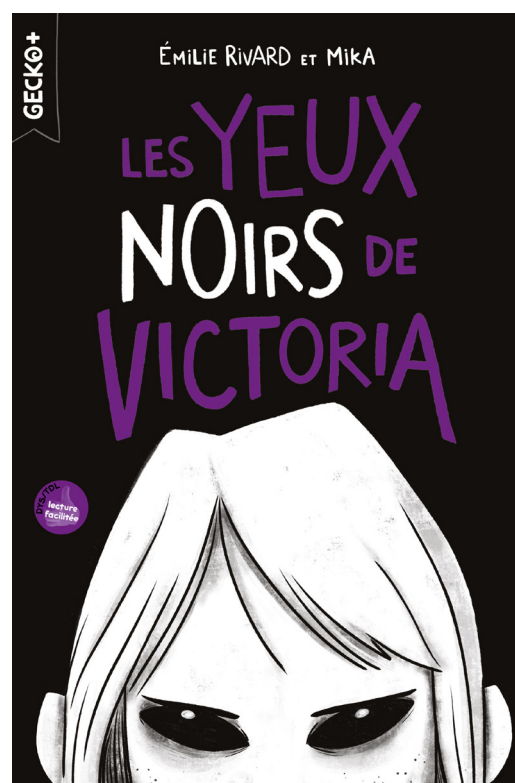

978-2-89709-918-3

Une nouvelle élève se joint à la classe de Fred. Alors que sa sœur Lili se lie aussitôt d'amitié avec cette Victoria, Fred, lui, se méfie d'elle. Cette fille est beaucoup plus menaçante qu'elle le laisse paraître, il le sent. Peu à peu, il accumule de bonnes raisons de croire que son enseignante de français, Lili et lui sont en danger. On dirait bien qu'il est le seul qui puisse les sauver.

# COMPRÉHENSION DE LECTURE

(questions à choix de réponses)

**1. En quelle saison se déroule cette histoire ?**

- a) Au printemps.
- b) En été.
- c) En automne.

**2. Dès leur première rencontre, Fred trouve la nouvelle élève bizarre. Pourquoi ?**

- a) Parce qu'elle regarde partout autour d'elle.
- b) Parce qu'elle ne veut pas dire de quelle ville elle vient.
- c) Parce qu'elle parle avec ses mains.

**3. Quel est le nom de l'épicerie des parents de Fred ?**

- a) Le Petit Marché.
- b) Le Mini-marché.
- c) Le Grand Marché.

**4. Qu'est-ce que monsieur Couture a l'habitude d'acheter à l'épicerie avec son billet de loterie ?**

- a) Deux paquets de gomme.
- b) Une barre de chocolat.
- c) Un contenant de lait.

**5. Quelle matière enseigne madame Marie ?**

- a) L'anglais.
- b) Les mathématiques.
- c) Le français.

**6. Victoria a volé un objet dans la classe de madame Marie. Quel est cet objet ?**

- a) Un verre.
- b) Une tasse.
- c) Un cahier.

**7. Que ressent Fred lorsqu'il est en présence de Victoria ?**

- a) De la colère.
- b) De la peur.
- c) De l'amitié.

**8. Victoria confie à Lili que sa grand-mère est une sorcière et qu'elle peut dresser un animal pour qu'il attaque qui elle veut. Quel est cet animal ?**

- a) Un chat.
- b) Un chien.
- c) Un corbeau.

**9. Victoria veut acheter de l'estragon à l'épicerie des parents de Fred. Qu'est-ce que l'estragon ?**

- a) Un poisson.
- b) Un fruit.
- c) Une herbe.





# COMPRÉHENSION DE LECTURE (suite)

(questions à choix de réponses)

**10.** Fred croit que Victoria est une sorcière dangereuse et qu'elle a un but. Lequel ?

- a) Jeter un sort à Lili.
- b) Jeter un sort à tous les élèves de l'école.
- c) Jeter un sort à madame Marie.

**11.** Pour quelle raison Fred s'introduit-il en cachette dans la maison de Victoria ?

- a) Pour récupérer le verre de madame Marie.
- b) Pour trouver des preuves que Victoria est une sorcière.
- c) Pour sauver sa sœur qu'il croit en danger.

**12.** Quelle information trouvée dans la chambre de Victoria permet à Fred de continuer son enquête sur elle ?

- a) Le nom de ses parents.
- b) Sa date de naissance.
- c) Le nom de son ancienne école.

**13.** Que signifie être somnambule ?

- a) Marcher en dormant.
- b) Dormir debout.
- c) Parler en dormant.

**14.** Pourquoi le mauvais sort du loup fou de Victoria ne fonctionne-t-il pas ?

- a) Parce que Fred a échangé l'estragon contre du basilic.
- b) Parce que ce n'est pas encore la pleine lune.
- c) Parce que l'incantation n'a pas été prononcée.

**15.** Finalement, comment Victoria choisit-elle ses victimes ?

- a) Au hasard lorsqu'elle s'ennuie.
- b) Elle choisit ceux qui ne veulent pas d'elle comme amie.
- c) Elle choisit les gens qui la contrarient.





# COMPRÉHENSION DE LECTURE

(questions à réponses courtes)

1. En quelle saison se déroule cette histoire ?  
\_\_\_\_\_
2. Dès leur première rencontre, Fred trouve la nouvelle élève bizarre.  
Pourquoi ?  
\_\_\_\_\_
3. Quel est le nom de l'épicerie des parents de Fred ?  
\_\_\_\_\_
4. Qu'est-ce que monsieur Couture a l'habitude d'acheter à l'épicerie  
avec son billet de loterie ?  
\_\_\_\_\_
5. Quelle matière enseigne madame Marie ?  
\_\_\_\_\_
6. Victoria a volé un objet dans la classe de madame Marie.  
Quel est cet objet ?  
\_\_\_\_\_
7. Que ressent Fred lorsqu'il est en présence de Victoria ?  
\_\_\_\_\_
8. Victoria confie à Lili que sa grand-mère est une sorcière  
et qu'elle peut dresser un animal pour qu'il attaque  
qui elle veut. Quel est cet animal ?  
\_\_\_\_\_





# COMPRÉHENSION DE LECTURE (suite)

(questions à réponses courtes)

**9.** Victoria veut acheter de l'estragon à l'épicerie des parents de Fred.  
Qu'est-ce que l'estragon ?

---

**10.** Fred croit que Victoria est une sorcière dangereuse et qu'elle a un but.  
Lequel ?

---

**11.** Pour quelle raison Fred s'introduit-il en cachette dans la maison  
de Victoria ?

---

**12.** Quelle information trouvée dans la chambre de Victoria permet  
à Fred de continuer son enquête sur elle ?

---

**13.** Que signifie être somnambule ?

---

**14.** Pourquoi le mauvais sort du loup fou de Victoria ne fonctionne-t-il pas ?

---

**15.** Finalement, comment Victoria choisit-elle  
ses victimes ?

---

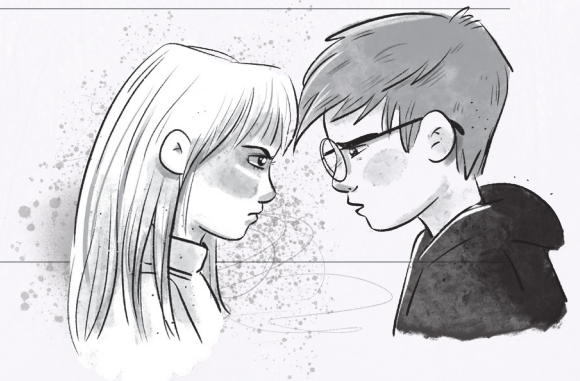



# Le monde de la sorcellerie et de la magie

Voici des listes de mots qui ont un rapport avec le monde de la sorcellerie.  
Trouve l'intrus dans chacune des listes.



1

- Balai
- Corbeau
- Mouton
- Marmite
- Baguette magique

2

- Potion
- Fée
- Grimoire
- Marteau
- Chapeau pointu

3

- Armoire
- Chat noir
- Enchantement
- Nez crochu

4

- Sorcière
- Verrue
- Crapaud
- Rideau
- Magie

5

- Chaudron
- Ciseaux
- Maléfice
- Sortilège
- Harry Potter



# SITUATION D'ÉCRITURE

Personne ne croit Fred lorsqu'il dit que la nouvelle de la classe est vraiment bizarre, et il décide de mener seul son enquête.

SI TU AVAIS ÉTÉ À LA PLACE DE FRED, COMMENT AURAI-TU RÉAGI ET POURQUOI ? Explique ta réponse en respectant les consignes de ton enseignante ou de ton enseignant.

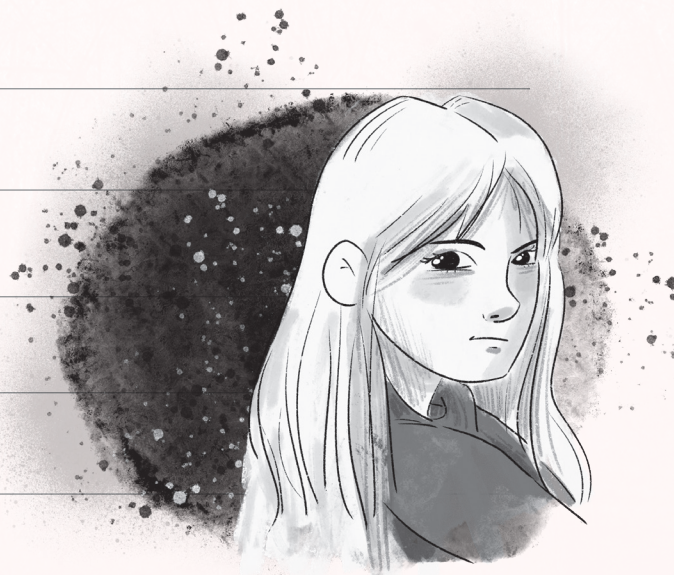



# LE CORRIGÉ

## COMPRÉHENSION DE LECTURE (questions à choix de réponses)

- |      |      |      |      |       |       |       |       |
|------|------|------|------|-------|-------|-------|-------|
| 1. c | 3. b | 5. c | 7. b | 9. c  | 11. b | 13. a | 15. c |
| 2. b | 4. a | 6. a | 8. a | 10. c | 12. c | 14. a |       |

## COMPRÉHENSION DE LECTURE (questions à réponses courtes)

- |   |   |
|---|---|
| 1. En automne.  | 9. Une herbe.   |
| 2. Parce qu'elle ne veut pas dire de quelle ville elle vient. | 10. Jeter un sort à madame Marie.                           |
| 3. Le Mini-marché.  | 11. Pour trouver des preuves que Victoria est une sorcière. |
| 4. Deux paquets de gomme.                                     | 12. Le nom de son ancienne école.                           |
| 5. Le français.   | 13. Marcher en dormant.                                     |
| 6. Un verre.  | 14. Parce que Fred a échangé l'estragon contre du basilic.  |
| 7. De la peur.  | 15. Elle choisit les gens qui la contrarient.               |
| 8. Un chat.   |   |

## LE MONDE DE LA SORCELLERIE ET DE LA MAGIE

1. Balai – Corbeau – **MOUTON** – Marmite – Baguette magique
2. Potion – Fée – Grimoire – **MARTEAU** – Chapeau pointu
3. **ARMOIRE** – Chat noir – Enchantement – Nez crochu
4. Sorcière – Verrue – Crapaud – **RIDEAU** – Magie
5. Chaudron – **CISEAUX** – Maléfice – Sortilège – Harry Potter

