

CHOUETTE de LiRE

Boulette et Pablito

C'est trop long, une minute !

Auteur : RICHARD PETIT / Illustratrice : VALD

Ce dossier comprend:

- Des questions de compréhension de lecture.
- Une situation d'écriture.
- Des jeux.
- Des activités de dessin et de coloriage.
- Des activités en lien avec la patience.
- Le corrigé.

**MERCI, CHÈRES ENSEIGNANTES,
CHERS ENSEIGNANTS !**



978-2-89859-000-9

**Suis la drôle d'aventure
de tes amis Boulette et Pablito !**

Boulette et Pablito

C'est trop long, une minute !

1. Après avoir lu l'histoire de Boulette et Pablito, peux-tu répondre à ces questions?

a. Où habite Pablito?

- Dans une grange.
- Dans un vieux soulier.
- Dans une caverne.

b. Pourquoi Pablito a-t-il hâte au lever du soleil?

- Pour aller jouer avec ses amis.
- Parce qu'il n'a plus sommeil.
- Pour aller déjeuner.

c. Bubu est une...

- Tortue.
- Truite.
- Chouette.

d. Selon son amie Boulette, que doit apprendre Pablito?

- La politesse.
- La patience.
- L'autonomie.



-
- A cartoon character with a large, round, black body and a white face, looking up with wide eyes and a small, open mouth, appearing surprised or excited. The character is standing on a small patch of ground.



3. Dans cette histoire, Pablito apprend qu'il doit être plus patient. Dessine une situation dans ta vie qui nécessite de la patience.



4. Il y a 7 différences entre les 2 dessins. Peux-tu les retrouver?

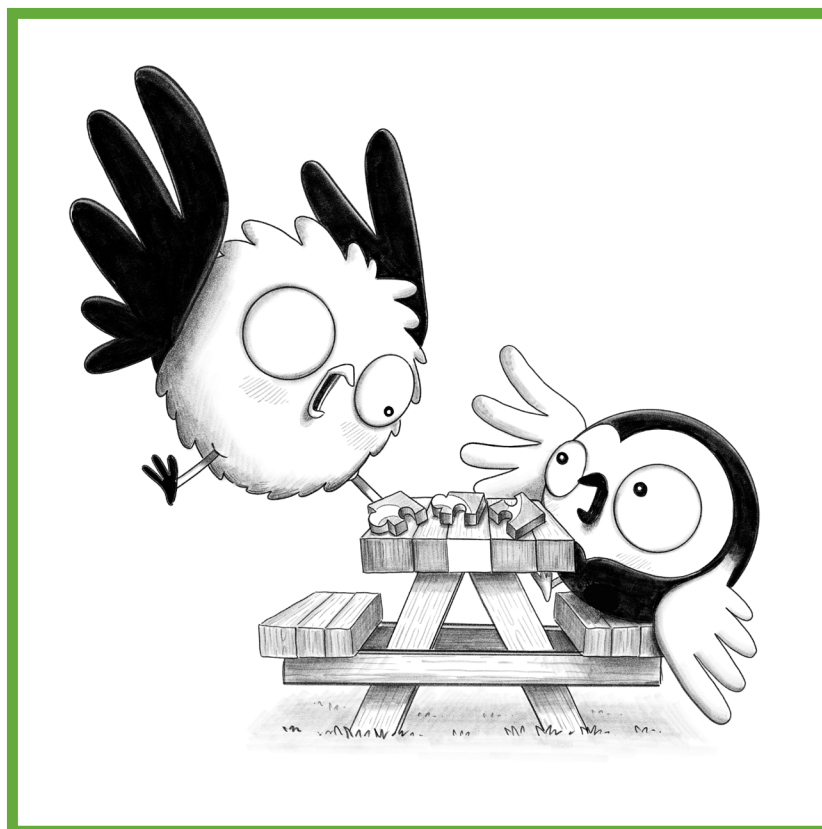
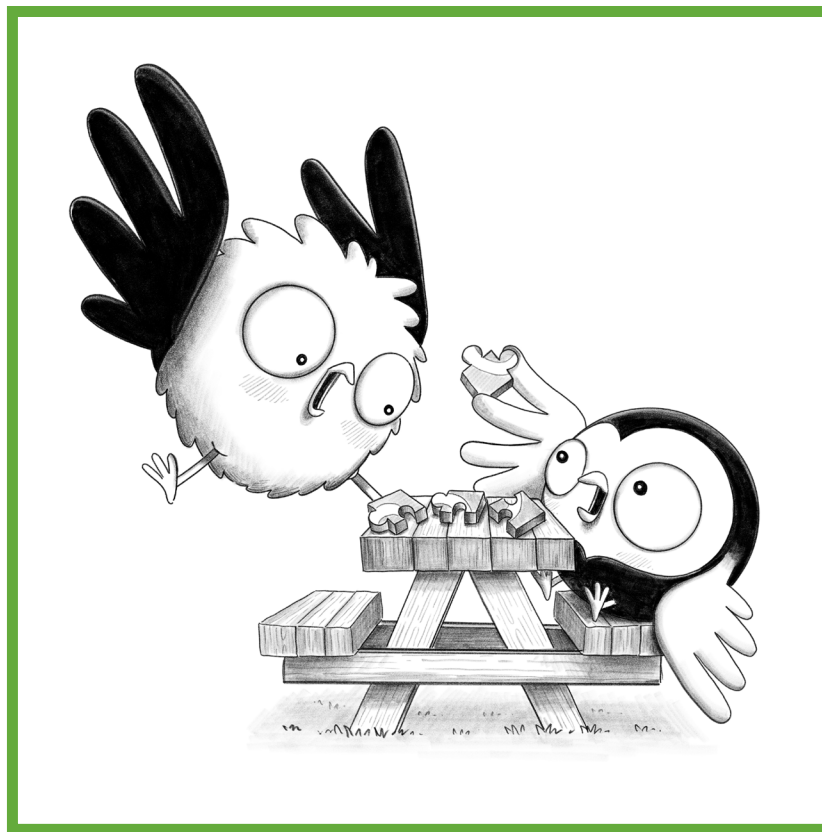

5. Pablito a appris que la patience est une qualité. Parmi les mots suivants, encercle ceux qui représentent aussi une qualité.

Joyeux

Omelette



Serviable

Coléreux

Champignon



Agréable

Menteur



Nuage

Des chouettes et des tortues

1. Indique si les énoncés suivants sont vrais ou faux.

	VRAI	FAUX
a. Les tortues ont des écailles.	<input type="checkbox"/>	<input type="checkbox"/>
b. Les chouettes se déplacent en volant.	<input type="checkbox"/>	<input type="checkbox"/>
c. Les tortues se déplacent en glissant.	<input type="checkbox"/>	<input type="checkbox"/>
d. Les chouettes ont des ailes.	<input type="checkbox"/>	<input type="checkbox"/>
e. Les tortues peuvent grimper dans les arbres.	<input type="checkbox"/>	<input type="checkbox"/>
f. Les chouettes ont un nid.	<input type="checkbox"/>	<input type="checkbox"/>
g. Les tortues mangent des beignets au chocolat.	<input type="checkbox"/>	<input type="checkbox"/>
h. Les chouettes ont des palmes.	<input type="checkbox"/>	<input type="checkbox"/>

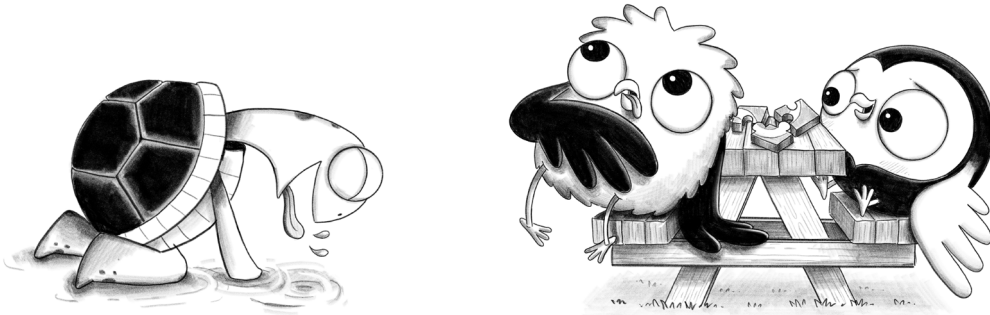

2. Reconstitue les mots dont les syllabes ont été mélangées.
Il peut y avoir 2 ou 3 syllabes par mot.

Bu

res

chou

mie

leil

tang

é

so

ce

seux

bu

tue

Pa

tien

a

tor

pa

ette



1.

2.

3.

4.

5.

6.

7.

8.

3. Reproduis Pablito en complétant le dessin.



CORRIGÉ

Boulette et Pablito C'est trop long, une minute !

1. Après avoir lu l'histoire de Boulette et Pablito, peux-tu répondre à ces questions?

a. Où habite Pablito?

- Dans une grange.
- Dans un vieux soulier.
- Dans une caverne.

b. Pourquoi Pablito a-t-il hâte au lever du soleil?

- Pour aller jouer avec ses amis.
- Parce qu'il n'a plus sommeil.
- Pour aller déjeuner.

c. Bubu est une...

- Tortue.
- Truite.
- Chouette.

d. Selon son amie Boulette, que doit apprendre Pablito?

- La politesse.
- La patience.
- L'autonomie.



4. Il y a 7 différences entre les 2 dessins. Peux-tu les retrouver?

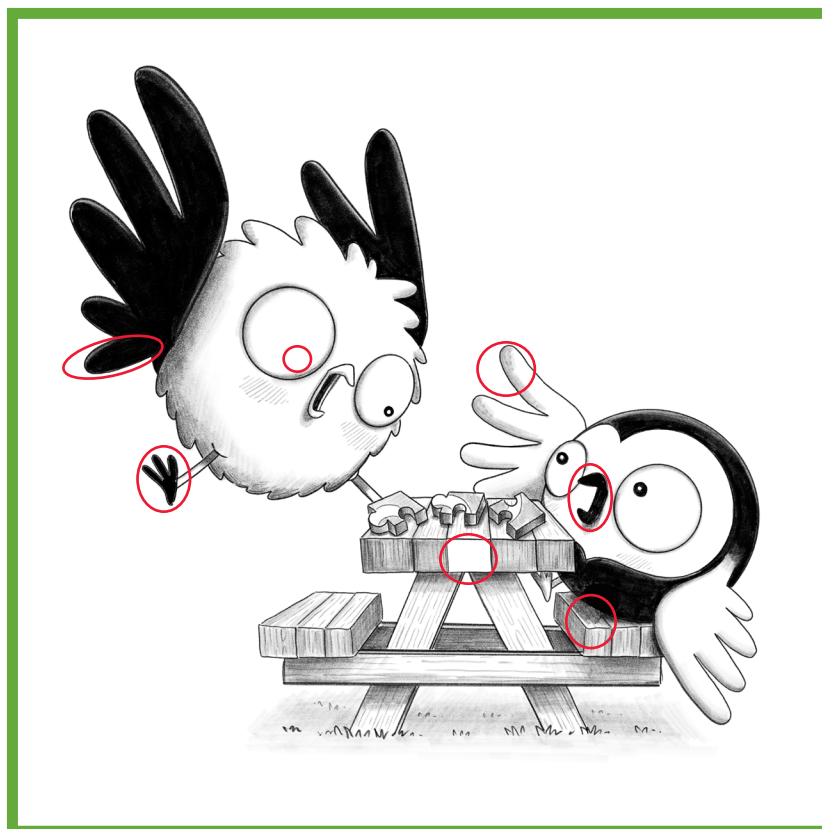
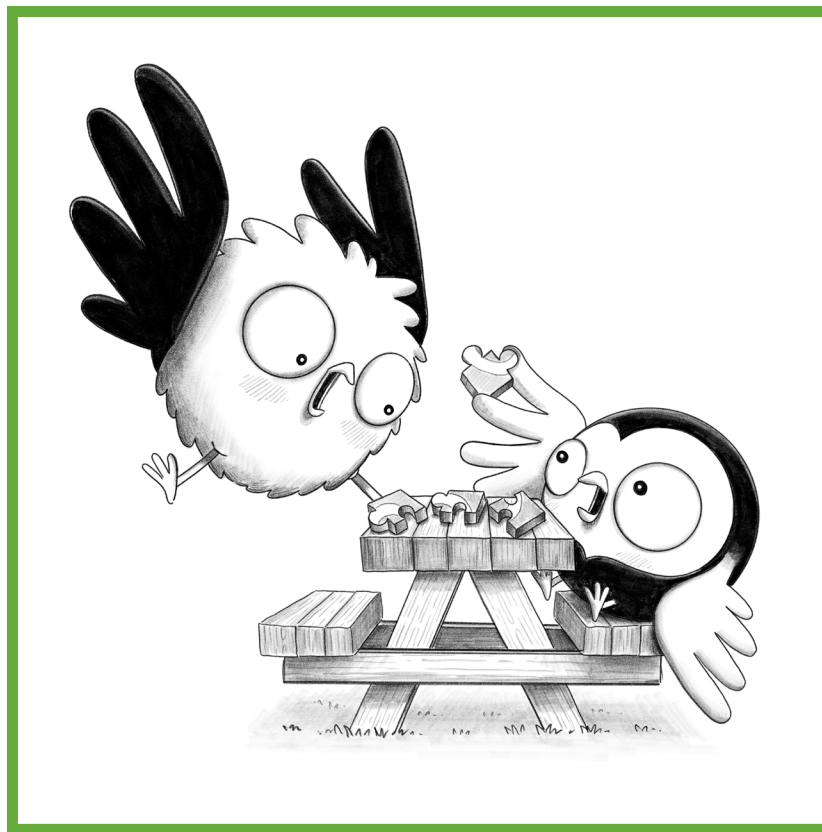

5. Pablito a appris que la patience est une qualité. Parmi les mots suivants, encercle ceux qui représentent aussi une qualité.

Joyeux

Omelette



Serviable

Coléreux

Champignon



Agréable

Menteur



Nuage

Des chouettes et des tortues

1. Indique si les énoncés suivants sont vrais ou faux.

	VRAI	FAUX
a. Les tortues ont des écailles.	<input checked="" type="checkbox"/>	<input type="checkbox"/>
b. Les chouettes se déplacent en volant.	<input checked="" type="checkbox"/>	<input type="checkbox"/>
c. Les tortues se déplacent en glissant.	<input type="checkbox"/>	<input checked="" type="checkbox"/>
d. Les chouettes ont des ailes.	<input checked="" type="checkbox"/>	<input type="checkbox"/>
e. Les tortues peuvent grimper dans les arbres.	<input type="checkbox"/>	<input checked="" type="checkbox"/>
f. Les chouettes ont un nid.	<input checked="" type="checkbox"/>	<input type="checkbox"/>
g. Les tortues mangent des beignets au chocolat.	<input type="checkbox"/>	<input checked="" type="checkbox"/>
h. Les chouettes ont des palmes.	<input type="checkbox"/>	<input checked="" type="checkbox"/>

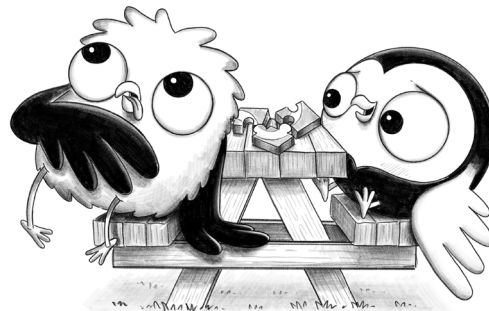

2. Reconstitue les mots dont les syllabes ont été mélangées.
Il peut y avoir 2 ou 3 syllabes par mot.

Bu

res

chou

mie

leil

tang

é

so

ce

seux

bu

tue

Pa

tien

a

tor

pa

ette

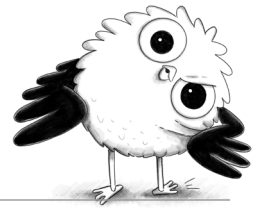

1. pa res seus → paresseux

2. chou ette → chouette

3. bu bu → Bubu

4. so leil → soleil

5. pa tien ce → patience

6. tor tue → tortue

7. é tang → étang

8. a mie → amie