

# LA NUIT DES TARTARAIGNÉES

Auteure: JULIE ROYER / Illustratrice: SABRINA GENDRON

## Ce dossier comprend :

- 15 questions de compréhension de lecture à choix de réponses.
- 15 questions de compréhension de lecture à réponses courtes.
- Une activité ludique.
- Une situation d'écriture.
- Le corrigé.

**MERCI, CHÈRES ENSEIGNANTES,  
CHERS ENSEIGNANTS!**



978-2-89859-017-7

**S**amantha et son frère Miguel passent quelques jours de vacances chez leur oncle et leur tante pâtisseries, à la campagne. Pendant la première nuit, Samantha aperçoit par la fenêtre l'ombre d'une créature à tête plate, pourvue de huit pattes et de gros yeux rouges lumineux. Le lendemain, les enfants surprennent leur tante au téléphone, tenant des propos mystérieux au sujet de monstres qui veulent vous manger tout rond. Et s'ils avaient affaire à des tartaraignées ?

# COMPRÉHENSION DE LECTURE

(questions à choix de réponses)

1. Quel est le lien qui unit Miguel à Réal et Charlotte?

- a) Miguel est le fils de Réal et Charlotte.
- b) Miguel est le frère de Réal et Charlotte.
- c) Miguel est le neveu de Réal et Charlotte.

2. Qui est Glouton?

- a) Le petit chien de Réal et Charlotte.
- b) Le chat de Samantha.
- c) L'iguane de Réal.

3. Quel moyen de transport les enfants ont-ils pris pour se rendre à la pâtisserie La tarte dorée?

- a) L'avion.
- b) L'autobus.
- c) Le train.

4. Comment se sent Samantha une fois arrivée chez son oncle et sa tante?

- a) Heureuse, car elle adore voyager.
- b) Triste et inquiète, car elle n'aime pas être séparée de ses parents.
- c) Apeurée, car il paraît que la pâtisserie est hantée.

5. Qu'est-ce qui réveille Samantha à minuit lors de sa première nuit chez Réal et Charlotte?

- a) Un grattement qui semble provenir de sous son lit.
- b) Le cri terrifiant d'un monstre.
- c) Des bruits qui proviennent de l'extérieur de l'appartement.



## COMPRÉHENSION DE LECTURE (suite)

(questions à choix de réponses)



6. Que pense avoir vu Samantha derrière un grand drap accroché à la corde à linge?
- a) Une créature poilue et effrayante possédant plusieurs bras et des yeux rouges.
  - b) Un très grand vampire aux crocs acérés.
  - c) Un grand dragon ailé aux griffes acérées.
7. Vrai ou faux? Miguel a vu la même chose que sa sœur ce soir-là.
- a) Vrai.
  - b) Faux.
8. Que trouve Samantha sur le sol, sous la corde à linge?
- a) Une griffe de dragon.
  - b) Un croc de vampire.
  - c) Une petite flaque rouge.
9. Que font Miguel et Samantha au sous-sol de la maison de Réal et Charlotte?
- a) Ils se cachent d'un monstre qui rôde dans la maison.
  - b) Ils jouent à des jeux de société.
  - c) Ils se fabriquent un équipement de chasseurs de monstres.
10. Pourquoi les deux détectives croient-ils que la tartaraignée a pondu dans le sous-sol?
- a) Parce qu'ils y ont trouvé des boules chocolatées sur le plancher.
  - b) Parce qu'ils y ont trouvé un nid.
  - c) Parce qu'ils y ont trouvé des bébés tartaraignées.



## COMPRÉHENSION DE LECTURE (suite)

(questions à choix de réponses)



**11.** Miguel et Samantha cherchent quelqu'un dans la maison le soir de la fête du village. De qui s'agit-il?

- a) De Charlotte.
- b) De Réal.
- c) De Glouton.

**12.** Que croient trouver les enfants dans le garde-manger pendant la panne de courant?

- a) Le gros monstre dont Samantha a aperçu l'ombre, le soir précédent.
- b) Un vampire assoiffé de sang.
- c) Glouton, déguisé en tartaraignée.

**13.** Quand la lumière revient, que réalisent les détectives?

- a) Qu'un dragon a élu domicile dans le garde-manger de Charlotte et Réal.
- b) Qu'une tartaraignée habite dans le garde-manger de Charlotte et Réal.
- c) Que le monstre est en réalité une grosse mascotte.

**14.** Pourquoi Charlotte appelle-t-elle ses tartes des monstres?

- a) Parce que les tartes ont une forme de monstre.
- b) Parce que ce sont les plus grosses tartes qu'elle et Réal ont cuisinées à ce jour.
- c) Parce que ce ne sont pas ses tartes préférées.

**15.** Finalement, quelle est la dangereuse créature pourvue d'un dard dont Miguel et Samantha craignaient la morsure?

- a) Un moustique.
- b) Une guêpe.
- c) Une abeille.



# COMPRÉHENSION DE LECTURE

(questions à réponses courtes)

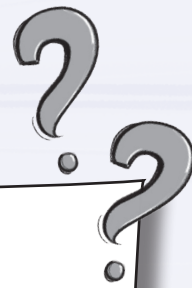

1. Quel est le lien qui unit Miguel à Réal et Charlotte?

---

2. Qui est Glouton?

---

3. Quel moyen de transport les enfants ont-ils pris pour se rendre à la pâtisserie La tarte dorée?

---

4. Comment se sent Samantha une fois arrivée chez son oncle et sa tante?

---

5. Qu'est-ce qui réveille Samantha à minuit lors de sa première nuit chez Réal et Charlotte?

---

6. Que pense avoir vu Samantha derrière un grand drap accroché à la corde à linge?

---

7. Vrai ou faux? Miguel a vu la même chose que sa sœur ce soir-là.

---

8. Que trouve Samantha sur le sol, sous la corde à linge?

---

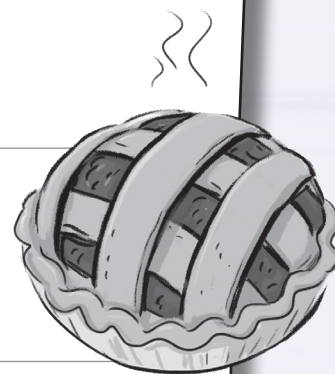

## COMPRÉHENSION DE LECTURE (suite)

(questions à réponses courtes)

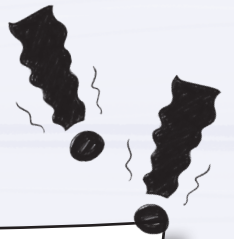

9. Que font Miguel et Samantha au sous-sol de la maison de Réal et Charlotte?  
\_\_\_\_\_
10. Pourquoi les deux détectives croient-ils que la tartaraignée a pondu dans le sous-sol?  
\_\_\_\_\_
11. Miguel et Samantha cherchent quelqu'un dans la maison le soir de la fête du village. De qui s'agit-il?  
\_\_\_\_\_
12. Que croient trouver les enfants dans le garde-manger pendant la panne de courant?  
\_\_\_\_\_
13. Quand la lumière revient, que réalisent les détectives?  
\_\_\_\_\_
14. Pourquoi Charlotte appelle-t-elle ses tartes des monstres?  
\_\_\_\_\_
15. Finalement, quelle est la dangereuse créature pourvue d'un dard dont Miguel et Samantha craignaient la morsure?  
\_\_\_\_\_



## À TES CRAYONS !

Au milieu de l'histoire, Samantha dit ceci à propos du monstre qu'elle croit avoir aperçu derrière le drap suspendu sur la corde à linge: **Le monstre est à coup sûr une tarte géante, avec des yeux en gelée, un dard pour piquer ses victimes, huit grandes pattes avec lesquelles il tisse des toiles en réglisse. Il a aussi une bouche immense, de laquelle dégouline du sirop de fruits couleur de sang...** **ILLUSTRE CETTE CRÉATURE.**



## SITUATION D'ÉCRITURE

### ÉCRIVAIN(E) À L'ŒUVRE!

Invente une nouvelle fin à cette histoire  
en respectant les consignes de ton enseignant  
ou de ton enseignante.

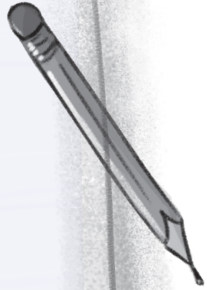

# LE CORRIGÉ

## COMPRÉHENSION DE LECTURE (questions à choix de réponses)

1. c    3. b    5. c    7. b    9. c    11. b    13. c    15. a  
2. a    4. b    6. a    8. c    10. a    12. a    14. b

## COMPRÉHENSION DE LECTURE (questions à réponses courtes)

1. Miguel est le neveu de Réal et Charlotte.
2. Le petit chien de Réal et Charlotte.
3. L'autobus.
4. Triste et inquiète, car elle n'aime pas être séparée de ses parents.
5. Des bruits qui proviennent de l'extérieur de l'appartement.
6. Une créature poilue et effrayante possédant plusieurs bras et des yeux rouges.
7. Faux.
8. Une petite flaque rouge.
9. Ils se fabriquent un équipement de chasseurs de monstres.
10. Parce qu'ils y ont trouvé des boules chocolatées sur le plancher.
11. De Réal.
12. Le gros monstre dont Samantha a aperçu l'ombre, le soir précédent.
13. Que le monstre est en réalité une grosse mascotte.
14. Parce que ce sont les plus grosses tartes qu'elle et Réal ont cuisinées à ce jour.
15. Un moustique.

## À TES CRAYONS !

Réponse personnelle

## ÉCRIVAIN(E) À L'ŒUVRE !

Réponse personnelle

